

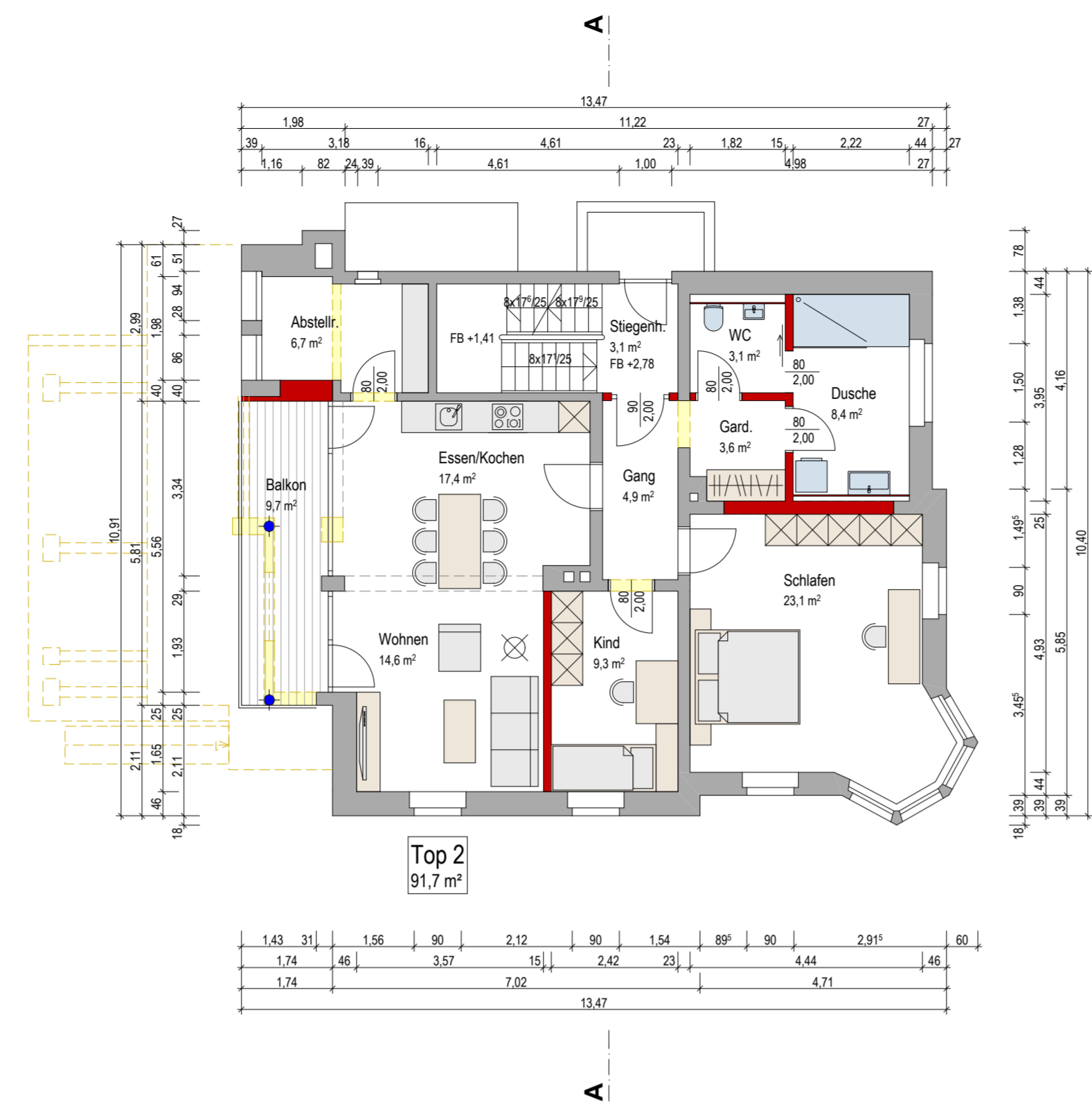

KELLERGESCHOSS M 1:100

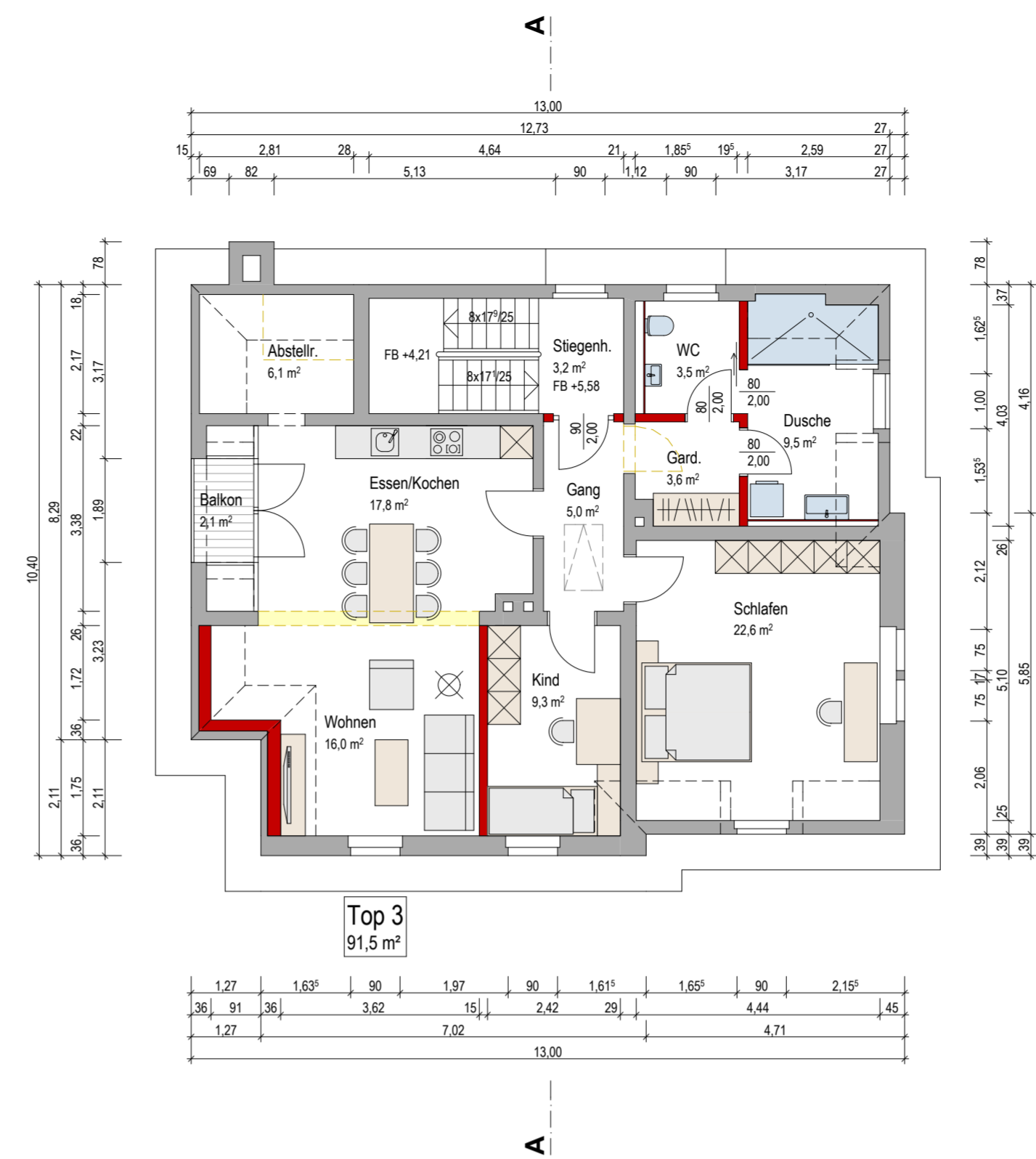

1. OBERGESCHOSS M 1:100



2. OBERGESCHOSS M 1:100

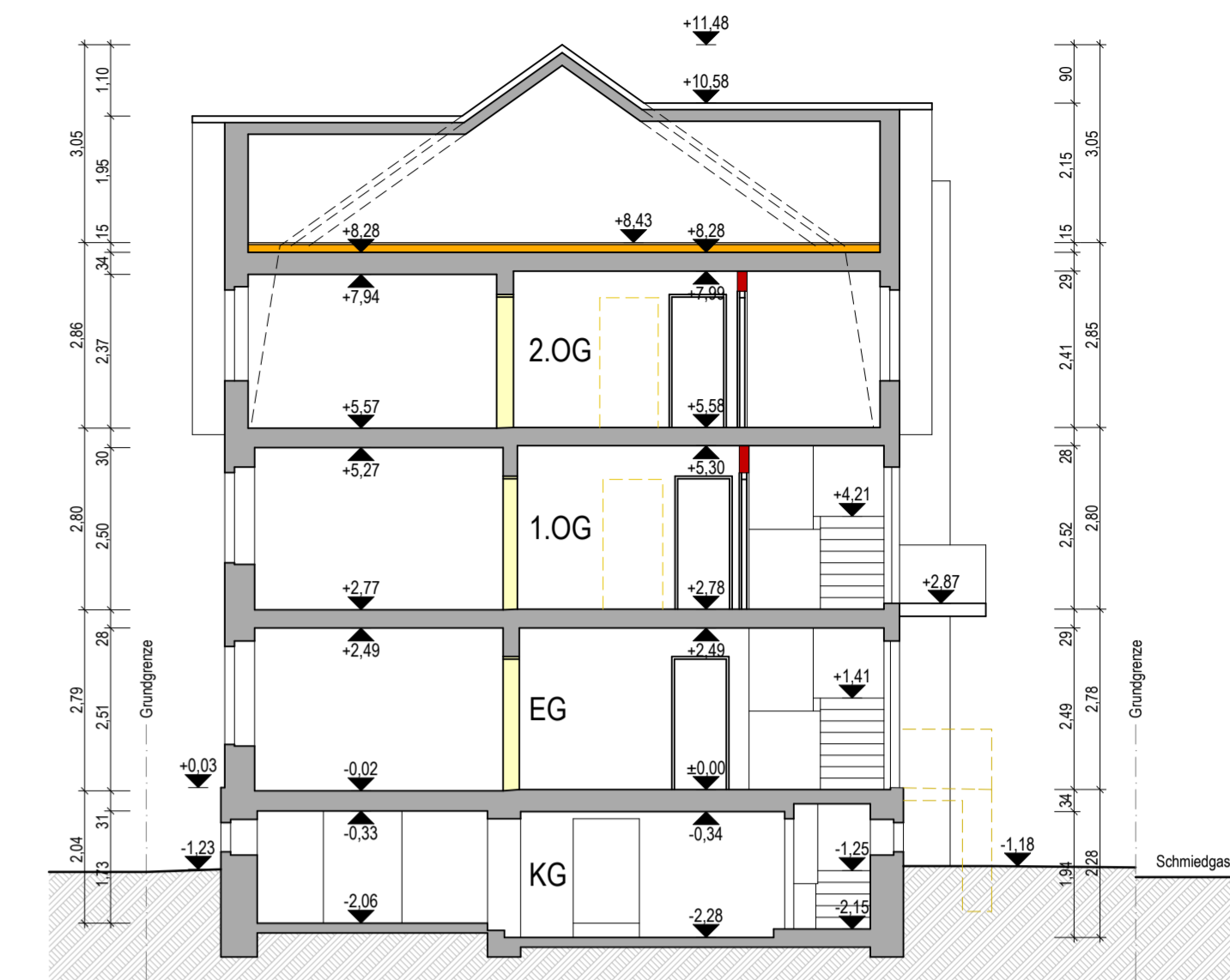

SCHNITT M 1:100

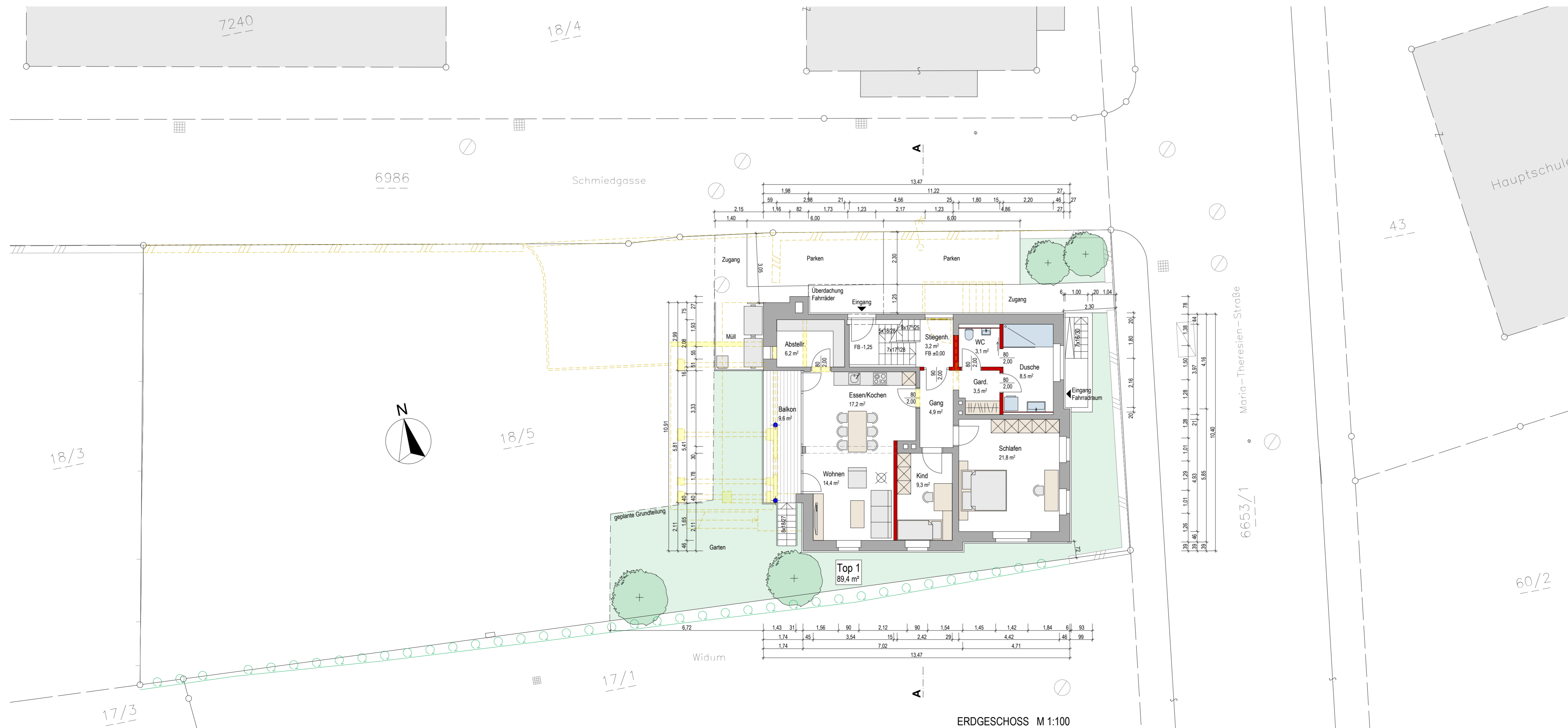

ERDGESCHOSS M 1:100

Bauherr	MEG Maria-Theresien-Straße 34, 6890 Lustenau mit Sitz in der Schweizerstraße 11, 6844 Altach	
Projekt	Umbau - Mehrfamilienhaus Maria-Theresien-Straße 34 GP. 18/5 - 6890 Lustenau	Plannummer 16.04/E01
		Maßstab M 1:100
Planinhalt	GRUNDRISSSE + SCHNITT	Datum 21.10.2016
		Format 0,54 m²
Planung	archcom Hochbau-PlanungsGmbH Konstanzerstrasse 4 - 6840 Götztis	